

PLAN DE VENTE
dressé à l'échelle de 1/500
par le Cabinet BROCCAS - SOUZY
Géomètre-Expert à VALUX EN VALLÉE
en juin 2013

Lot 35-A
Avenue BEN GOURION
Avenue ROSA PARKS
LYON 9^e - RHONE

Niveau de détail de la Freize - 04 1989 - Altitude Normale
Cordonnet Lambert II
Référence : 13.532.ADT.48.DK



Cabinet BROCCAS - SOUZY
Société d'Architecture et de
SARL de GEOMETRES-EXPERTS
71 Avenue LANGESAN
69 210 CHAMPAGNE AU MONT D'OR
Tél : 04 78 21 11 11
E-mail : lyon@broccas-souzy.fr

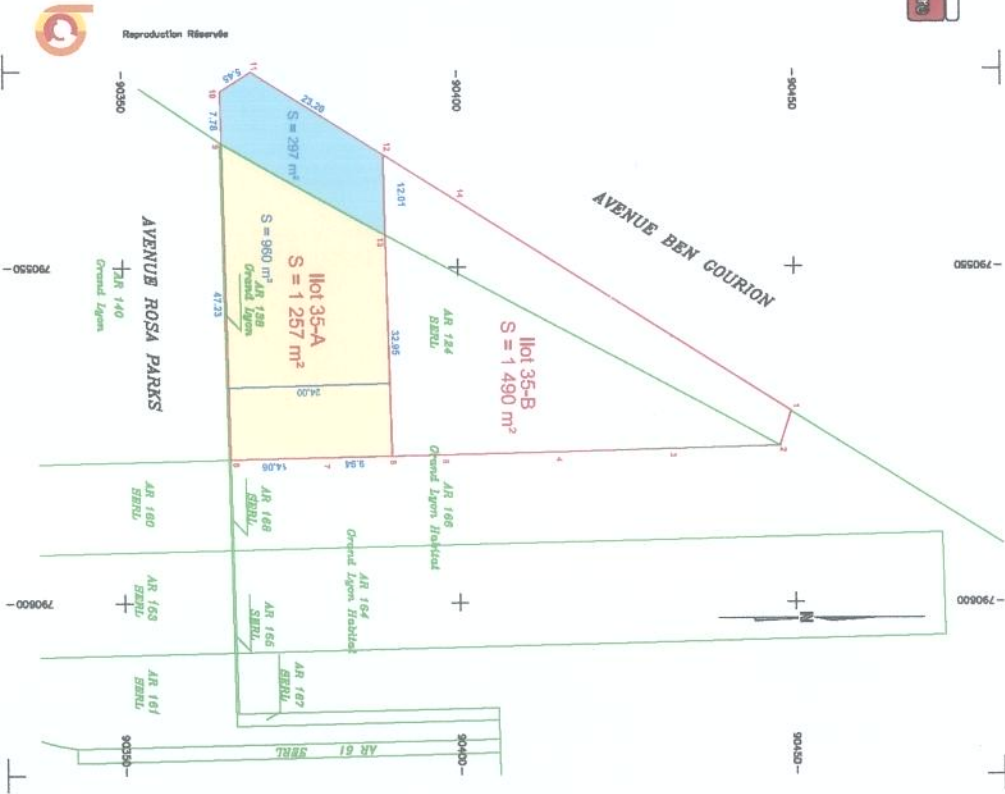

MATRICULE	X	Y
1	790571,54	90448,45
2	790578,70	90447,80
3	790577,18	90431,71
4	790577,57	90414,71
5	790577,97	90397,54
6	790578,14	90389,89
7	790578,37	90380,05
8	790578,69	90366,00
9	790581,48	90354,90
10	790523,69	90364,72
11	790520,80	90369,34
12	790533,19	90369,34
13	790546,20	90369,22
14	790540,02	90369,75

Indice	Date	Modification
A	24/06/2013	Emission Originale.

LEGENDE :
Bruit cadastré
Bruit officiel

PLAN DE VENTE

dressé à l'échelle de 1/500
par le Cabinet BROCCAS - SOUNY
Géomètre-Expert à VAULX-EN-VELIN
en Juin 2013

Ilot 35-B

Avenue BEN GOURJON
Avenue ROSA PARKS
LYON 9^e - RHONE

Mouvement d'achat de la France - EN 1028 - Altitudes Normales
Coordonnées Lambert 1

RIIReves : 13.532.6271.48.CK



Cabinet BROCCAS - SOUNY
Boulevard de Georges COUDERT
SARL de GEOMETRES-EXPERTS
69 410 CHAMPAGNE AU MONT D'OR
TEL 04 78 38 15 04 - Fax 04 78 38 15 07
Email : lyon@broccas-souny.fr

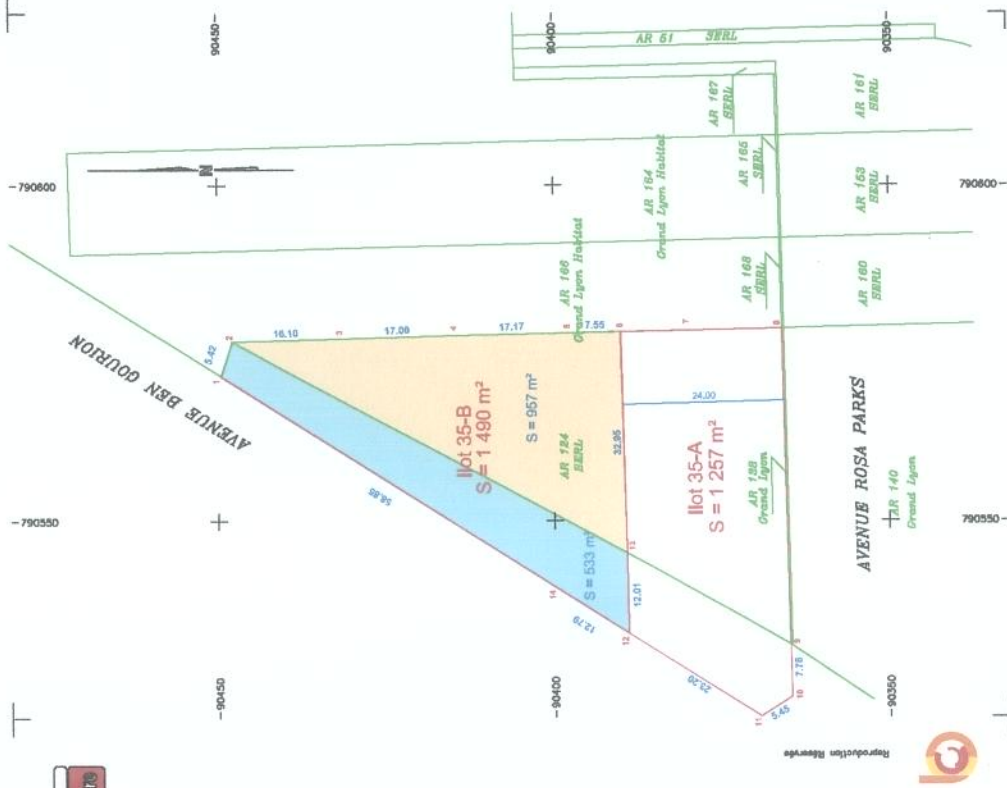

MATRICULE	X	Y
1	790571.54	90449.45
2	790576.70	90447.80
3	790577.18	90431.71
4	790577.57	90414.71
5	790578.14	90389.99
6	790578.37	90380.05
7	790578.69	90366.00
8	790531.48	90364.80
9	790523.69	90364.72
10	790520.80	90369.34
11	790533.19	90368.94
12	790545.20	90389.22
13	790540.02	90399.75
14		

Référence au Plan	DESIGNATION	Références au cadastre révisé			Superficie en m²
		Section	Adresse	Surface cadastrale	
Ilot 35B	Périodes appartenant à la SERL, à adjoindre au Grand Lyon	AR	Avenue Ben Pons D'Or	1249 DP	907 533
					1 490

Indice	Date	Modifications
A	24/06/2013	Emission Originale.

LEGENDE :
— limite cadastrale
— limite d'ilot