Techniques TOPO
Société de Géomètres Experts
Inscription à l'Ordre n°1990 3° C3003
13, Rue de la Houe - 21800 QUETIGNY
Tél. : 03 80 46 52 33 - Fax : 03 80 46 94 91
EMail : bourgogne@techniques-topo.com

VAULX EN VELIN

>>>>>>>>>><<<<<<<<<<

Propriété du GRAND LYON
Lycée "LES CANUTS"
Rue Salvadore Allende

>>>>>>>>>><<<<<<<<<<

PROJET DE DIVISION

Parcelle DP et BD 262

Echelle 1/500

Dessiné par: CG	Verifié par: SM	Indice: 1	Affaire No: 4787T
Observations			Date
- Planimétrie rattachée au système Lambert II - Levé topographique fourni par le Grand Lyon. - Les limites de propriété n'ont pas fait l'objet d'une délimitation contradictoire.			26 Avril 2010
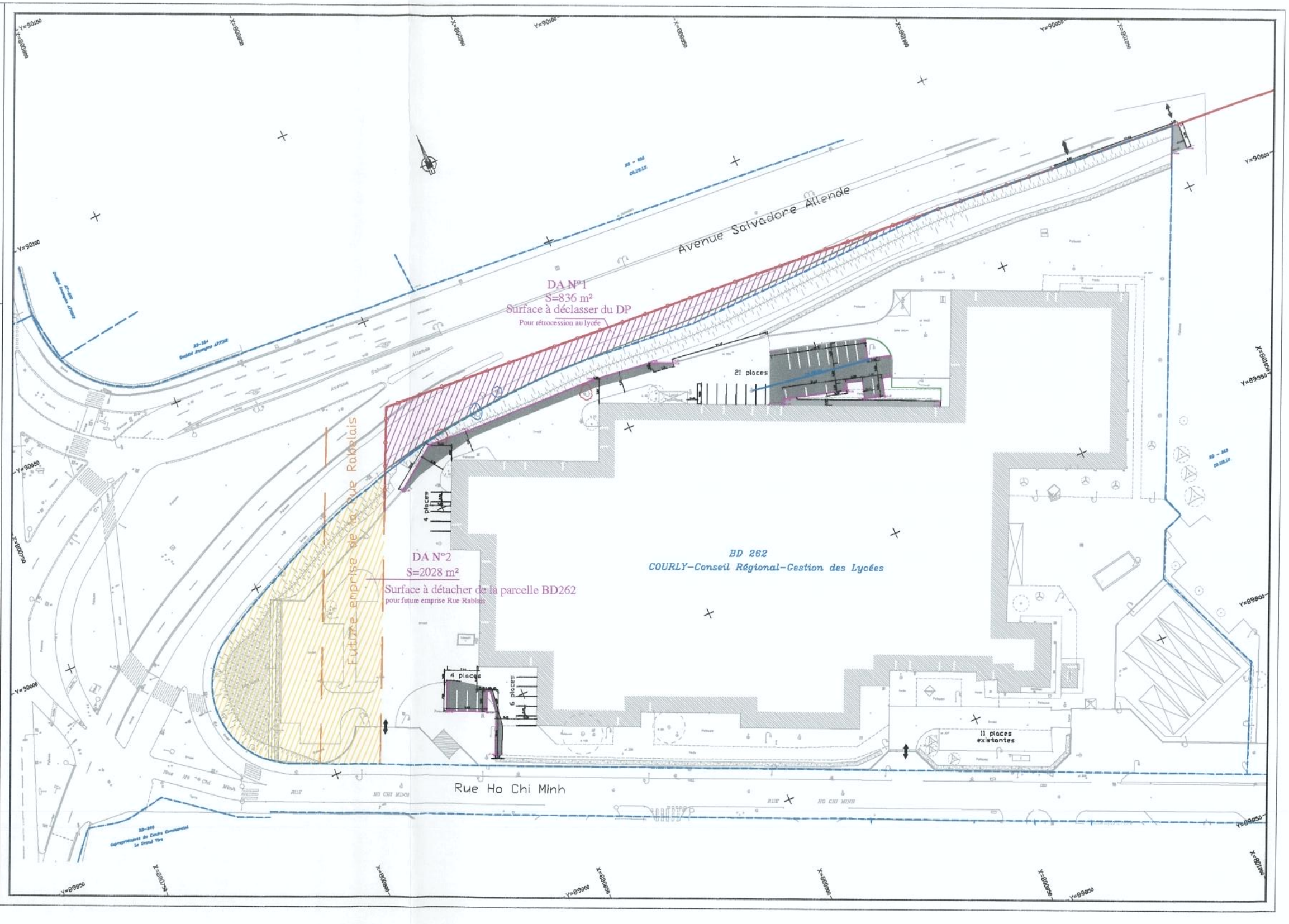
ETUDES - TOPOGRAPHIE - FONCIER - SCANNER 3D
Siège social : 10, rue Mercœur - 75011 Paris - Tél. : 01 42 06 03 65 - Fax : 01 42 06 88 30 - EMail : paris@techniques-topo.com - Site Web : techniques - topo.com
S.C.O.P. - S.A. - RCS PARIS 64 B 1903 - SIRET 642 018 036 00099 - APE 742 B - N° TVA Intracommunautaire FR 03642018036