O.P.A.C. DU RHONE

OFFICE PUBLIC D'AMENAGEMENT ET DE CONSTRUCTION DU DEPARTEMENT DU RHONE

COmmunauté URbaine de LYon

Ville de MIONS
Rhône (69)

"Z.A.C DU CENTRE"

SECTION AS

PLAN DE BORNAGE DE L'ILOT P3

BORNAGE du 28/10/2009

Matricule		X insertion	Y insertion
P2.1	Borne	804011.83	77057.66
P2.35	Borne	804007.68	77105.76
P3.1	Borne	804003.33	77102.29
P3.2	Borne	803992.11	77098.10
P3.8	Tige	803980.84	77093.77
P3.9	Borne	803972.55	77090.52
P3.10	Borne	803965.19	77087.78
P3.11	Borne	803959.22	77084.80
P3.12	Borne	803953.31	77082.19

Matricule		X insertion	Y insertion
P3.13	Borne	803946.72	77079.25
P3.14	Borne	803934.83	77073.57
P3.15	Borne	803924.09	77069.60
P3.16	Borne	803918.27	77065.53
P3.17	Borne	803916.73	77062.19
P3.18	Borne	803915.66	77058.09
P3.20	M.Peinture	803915.74	77022.69
P3.21	M.Peinture	803915.75	77020.75

ECHELLE : 1/200

REF: 08.4117.N.69293.F1

DATE : JUIN 2009

Ind.	Fichier	Date	Type d'intervention
A	08.4117.P3	20/08/09	Document initial
B	08.4117.P3	04/09/09	Nutrification du périmètre
C	08.4117.P3	29/10/09	Bornage périmétrique (13 bornes / 3ps et 2 MP)

AXIS-CONSEILS
SARL de Géomètres-Experts
17 Avenue de l'Europe
69140 RILLIEUX-LA-PAPE
TEL 04.78.88.94.00
FAX 04.78.88.11.88
bureau.vh@axis-conseils.com
URL : http://www.axis-conseils.com

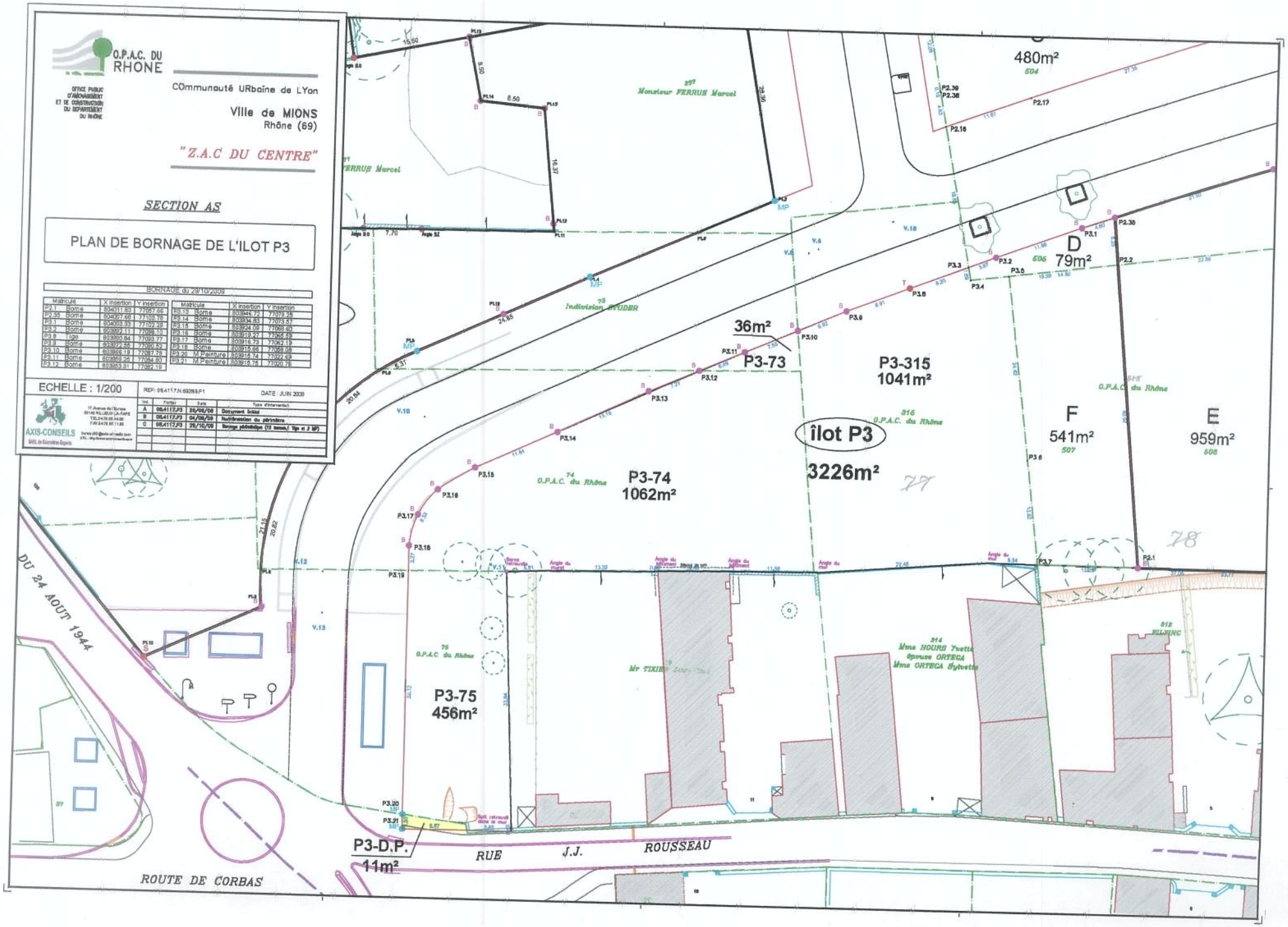

O.P.A.C. DU RHONE

la ville, ensemble.

OFFICE PUBLIC D'AMENAGEMENT ET DE CONSTRUCTION DU DEPARTEMENT DU RHÔNE

COmmunauté URbaine de LYon

Ville de MIONS
Rhône (69)

"Z.A.C DU CENTRE"

SECTION AY

PLAN DE DIVISION DE L'ILOT C2

ECHELLE : 1/200

REF: 08.4234.A.69283.F1

DATE : JUIN 2008

Ind.	Fichier	Date	Type d'intervention
A	08.4117.C2	17/06/08	Document initial
B	08.4117.C2	01/03/10	Alignement Rue du 8 mai 1945
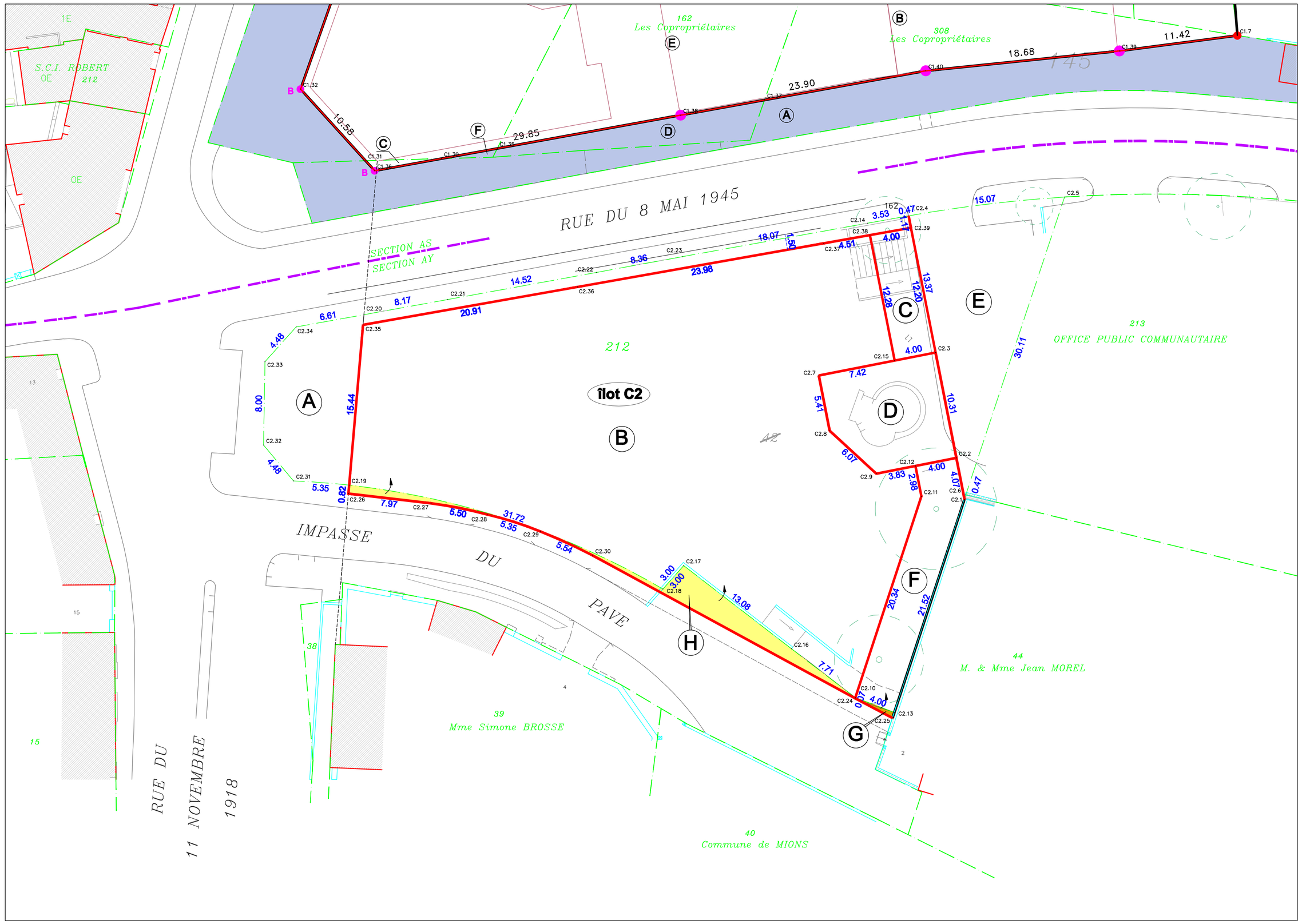
REF DU PLAN	DESIGNATION	REFERENCES CADASTRALES					SUPERFICIES MESUREES
		section	lieu-dit	ancien numéro	contenance	nouveau numéro	
A	Cédé par l'OPAC du Rhône à la Communauté Urbaine de LYON	AY	Rue du 8 mai 1945	212	20a.38		183 m²
B	Conservé par l'OPAC du Rhône						1389 m²
C	Conservé par l'OPAC du Rhône et grevé d'une servitude de passage au profit de la commune de MIONS						49 m²
D	Conservé par l'OPAC du Rhône et grevé d'une servitude de passage au profit de la commune de MIONS						109 m²
E	Cédé par l'OPAC du Rhône à l'Office Public Communal						210 m²
F	Conservé par l'OPAC du Rhône et grevé d'une servitude de passage au profit de la commune de MIONS						98 m²
G	Cédé par le D.P à l'OPAC du Rhône et grevé d'une servitude de passage au profit de la commune de MIONS			D.P.			1 m²
H	Cédé par le D.P à l'OPAC du Rhône						47 m²