

Département du RHÔNE

Commune de GENAY

289, Rue des Cerisiers

PLAN DE DIVISION

Régularisation avec le domaine public

Mme FIGUET Jeanne

Echelle : 1/200

TERRAIN	BUREAU
Levé topographique le 05 mars 2018	

CADASTRE	RATTACHEMENT
Section : AK	Nivellement : ---
Numéros : DP	Coordonnées : RGF 93 - CC46
Superficies : ---	

 CABINET BOUSSON FLEURY Géomètres-Experts - Urbanistes - Bureau d'Etudes 90, rue Paul Bert 69400 - VILLEFRANCHE/SAÔNE TEL : 04 74 60 08 58 FAX : 04 74 60 04 66 email : geometre.expert@cabinet-bousson.com	Dossier : 18194	DG
	Fichier : 18194_DAn_arp.dwg	
	Présentation : DAn_arp	
	Date : 29 octobre 2018	

NOTA :
 Le présent document ne peut servir que pour l'usage pour lequel il a été réalisé.
 Superficies suivant limites apparentes.
 Elles seront définitives après bon usage cartographique.
 Le tracé des réseaux est donné à titre indicatif, d'après les indications du client.
 Il devra être défini par sondage.
 Nivellement rattaché aux repères N.G.F.
 Coordonnées planimétriques rattachées au système RGF93 - CC46

Légende :

	Alignement		Point topographique		Régard Eau Usées
	Limite du Lot		Point de station		Régard Eau Pluviales
	Application Cadastre		Bâtiment		Logette EDF
	Clôture		Mar		Logette GAZ
	Clôture poteau béton		Entrée de Lot		Plaque Télcom
	Vignes		Borne OGE / Piarre		Borne Incendie
	Limite de végétation		Piquet		Poteau EDF
	Borne OGE / Piarre		Marque Peinture		Poteau Eclairage
	Piquet		Arbre existant		Poteau Télcom

Tableau des coordonnées RGF - CC46, précision centimétrique, destinées à définir géométriquement les limites et permettre leur rétablissement ultérieur

MAT	X	Y
AL.1	1842168.59	5190585.05
AL.2	1842164.66	5190570.31
AL.3	1842160.01	5190583.19
AL.4	1842158.20	5190588.17
AL.5	1842153.55	5190593.35
AL.6	1842149.64	5190594.73
AL.7	1842130.96	5190590.34
AL.8	1842120.09	5190587.99

Légende: Modification

-
-

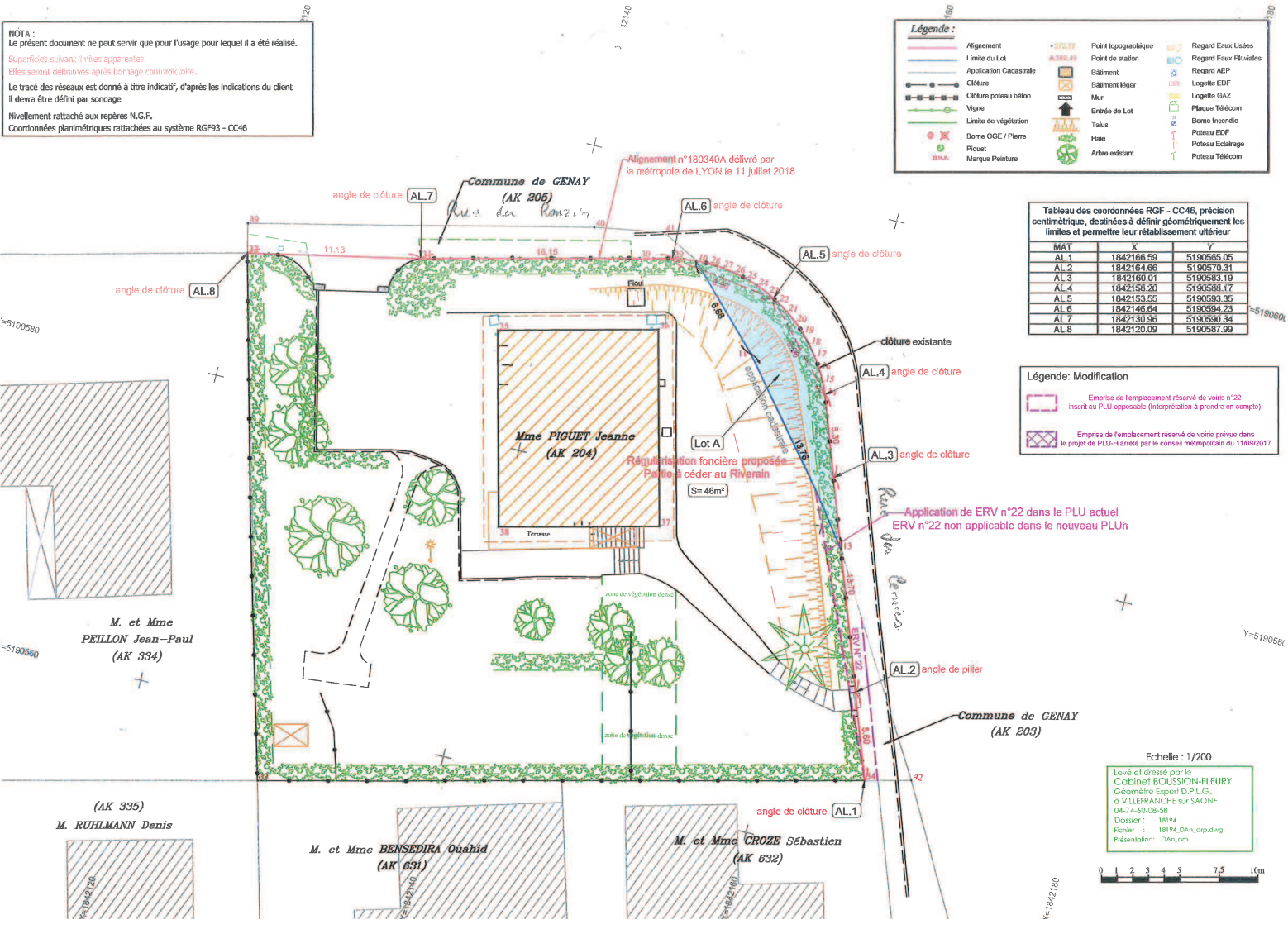

Echelle : 1/200

Levé et dressé par le
 Cabinet BOUSSON-FLEURY
 Géomètre Expert D.P.L.G.,
 6 VILLERANCHÉ sur SAONE
 04-74-60-08-58
 Dossier : 18194
 Fichier : 18194_OA_n_csp.dwg
 Présentation: Dn_n_csp

0 1 2 3 4 5 7,5 10m

Commune : 69278
Genay

MODIFICATION DU PARCELLAIRE CADASTRAL
D'APRES UN EXTRAIT DU PLAN CADASTRAL (DGFI¹)

Cachet du rédacteur du document :



Geomètres Experts D.P.L.G.
99, rue Paul Bert
69400 - VILLEFRANCHE-SAINE
TEL. 04-78-60-08-58
FAX 04-78-60-04-86
email: geometre.expert@cabinet-boussion.com

Numéro d'ordre du document d'arpentage

Document vérifié et numéroté le

Par

CERTIFICATION
(Art. 25 du décret n° 55 471 du 30 avril 1955)

Le présent document, certifié par les propriétaires soussignés (3) a été établi (1) :

A - D'après les indications qu'ils ont fournies au bureau ;

B - En conformité d'un piquetage affectué sur le terrain ;

C - D'après un plan d'arpentage ou de bornage, dont copie ci-jointe, dressé le 22/01/2021..... par M ROUSSION, Philippe, géomètre à Villefranche, s/s

Les propriétaires déclarent avoir pris connaissance des informations portées au dos de la chemise 6463.

A Villefranche, s/s....., le 22/01/2021.....

Document dressé par
ROUSSION, Philippe.....
à VILLEFRANCHE, s/s.....
Date 22/01/2021.....
Signature :

Section : AK
Feuille(s) : 01
Qualité du plan : régulier
Echelle d'origine : 1/1000
Echelle d'édition : 1/250
Date de l'édition : 22/01/2021

(1) Parmi les modalités indiquées, la formule A n'est applicable que dans le cas d'un arpentage (plan révisé par voie de mise à jour), dans la formule B les propriétaires peuvent avoir effectué eux-mêmes le piquetage.
(2) Qualité de la personne agissant (géomètre expert, inspecteur, géomètre ou technicien retraité du cadastre, etc...)
(3) Préciser les noms et qualités de agraires et/ou de propriétaires (marquants, aucun mentionnant qualité de failli ou copropriétaire).

Dossier : 18194-1

Propriétaire : GRAND LYON Métropole

Pouvoir joint

Acquéreur : Succession PIQUET

Pouvoir joint

