

Société d'Équipement
du Rhône et de Lyon
4, Bd Eugène Deruelle
69003 LYON
Tél. 04.72.61.50.00

Département du Rhône

COMMUNE DE RILLIEUX-LA-PAPE

"Opération d'aménagement Rillieux centre-ville"

Section AR

1	Mis à jour de la numérotation cadastrale	06/11/2023	MKR	MKR
0	Réalisation du plan	06/06/2023	MKR	JMAU
Indice	Nature des modifications	Date	Auteur	Vérifié par

ECHELLE: 1/500e	DATE: 06/11/2023	DOSSIER: NI116060-01	FICHER: NI116060-105.dwg
-----------------	------------------	----------------------	--------------------------

PLAN DE DIVISION

COORDONNÉES RGF93 CC46	<input checked="" type="checkbox"/>	NIVELLEMENT NGF - IGN 69	<input type="checkbox"/>
COORDONNÉES INDÉPENDANTES	<input type="checkbox"/>	NIVELLEMENT INDÉPENDANT	<input type="checkbox"/>

GEOFIT EXPERT
305 rue John Mac Adam
30900 NÎMES Cedex
Tel.04 66 64 55 12 - Fax: 04 66 64 59 10
nimes@geofit-expert.fr

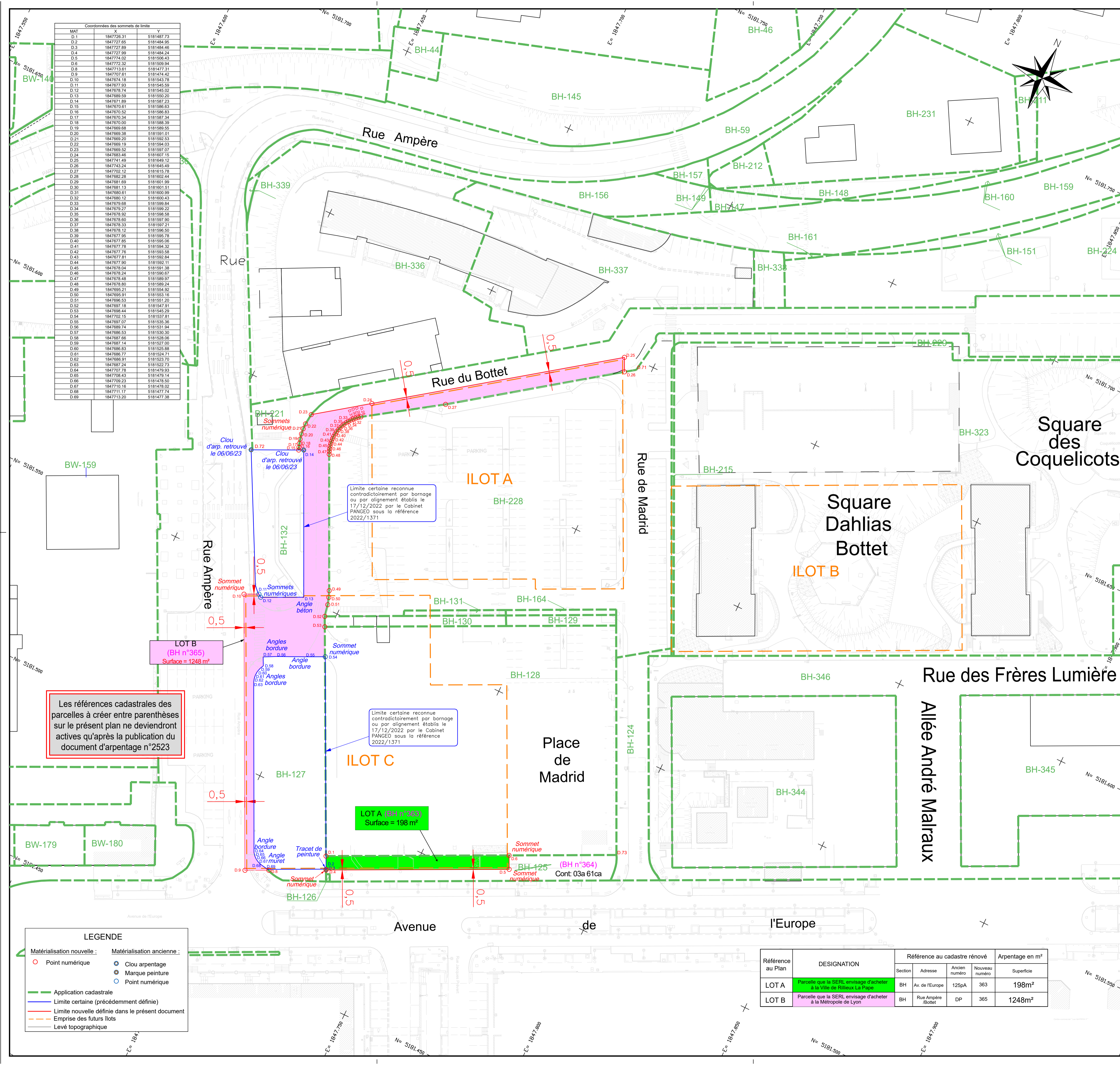

Les références cadastrales des parcelles à créer entre parenthèses sur le présent plan ne deviendront actives qu'après la publication du document d'arpentage n°2523

Limite certaine reconnue contradictoirement par bornage ou par alignement établis le 17/12/2022 par le Cabinet PANGEO sous la référence 2022/1371

Référence au Plan	DESIGNATION	Référence au cadastre rénové			Arpentage en m ²	
		Section	Adresse	Nouveau numéro		
LOT A	Parcelle que la SERL envisage d'acheter à la Ville de Rillieux La Pape	BH	Av. de l'Europe	125pA	363	198m ²
LOT B	Parcelle que la SERL envisage d'acheter à la Métropole de Lyon	BH	Rue Ampère / Bottet	DP	365	1248m ²